

Zonizzazione acustica del territorio comunale

in ossequio alle osservazioni dell'ARPAT (documento n° 4333 del 14/03/2013) e della Regione Toscana (Delibera n° 304 del 29/04/2013)



**Dott. Per. Ind. Mazzarri Michele**  
E-Mail : mmazzarri@elbalink.it  
Via del Mare, 2 Procchio Isola d'Elba (LI)  
Tel./Fax 0565 907509 Cell. 349 7552010  
P.I. 00911500494 C.F. MZZ MHL 60D06 G912 U  
Iscrizione Albo Professionale n° 230

**Realizzato da :** Dott. Per. Ind. Mazzarri Michele

**Committente :** Comune di Campo nell'Elba

**Tipologia di progetto :** Zonizzazione acustica

**Riferimento legislativo :** Legge n° 447/1995

**Elaborato :** Cavoli

**Emesso il :** 12 Dicembre 2013





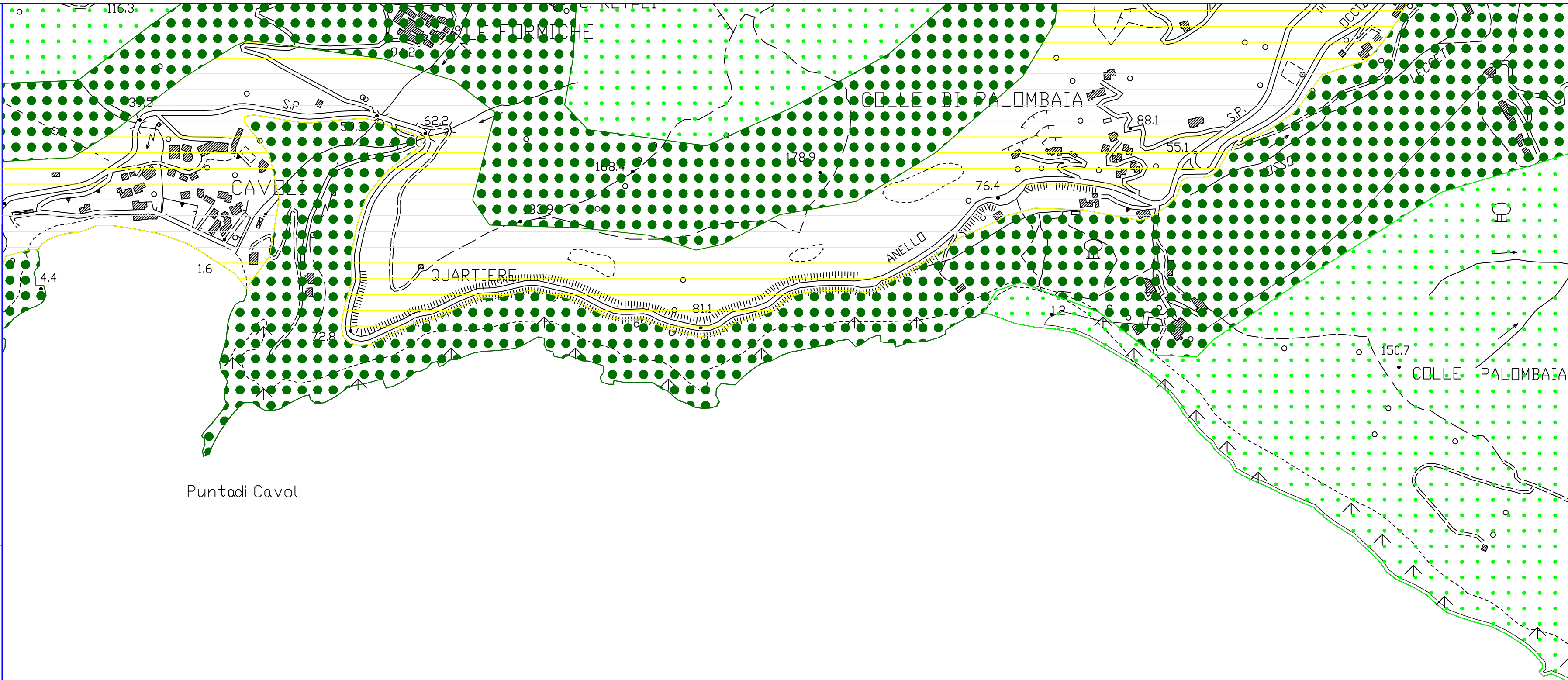

**Scala :** 1 : 10000

**Aggiornamento n° :** 12/2013

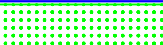
**File :** \*\*\*\*\*

A norma di legge il presente disegno non potrà essere riprodotto né consegnato a terzi né utilizzato per scopi diversi da quello di destinazione senza l'autorizzazione scritta di questo studio tecnico che ne detiene la proprietà.

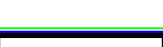

Legenda		
Tipologia	Note	Simbologia
Classe I	verde chiaro/punti piccoli	
Classe II	verde scuro/punti grossi	
Classe III	giallo/linee orizzontali	
Classe IV	arancione/linee verticali	
Classe V	rosso/tratteggio incrociato	
Area di qualità	verde chiaro/nessun tratteggio	
Aree destinate a spettacolo temporaneo	bianco/bordi in neretto	
Siti sensibili (con identificativo)	cerchietto rosso pieno	

Comune di Campo nell'Elba  
Provincia di Livorno



TAV. III